Cuando el Señor nos libre

246

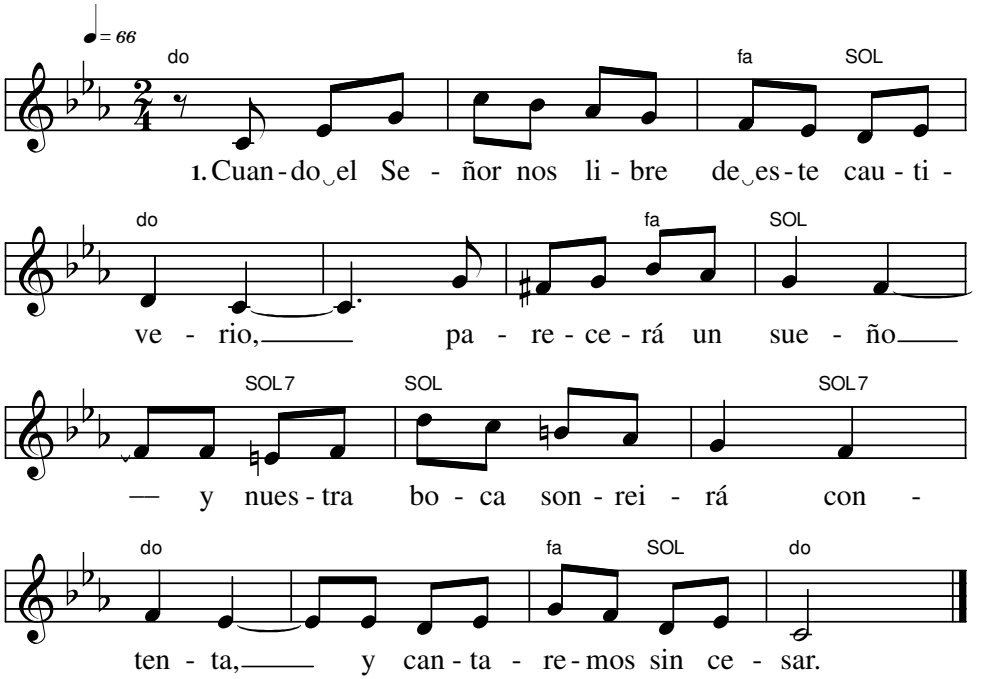

1. Cuando ◡ el Señor nos libre de ◡ este cautiverio,
   parecerá un sueño
   y nuestra boca sonreirá contenta
   y cantaremos sin cesar.

2. Cuando ◡ el Señor, al fin, la ◡ aurora nos restaure,
   parecerá un sueño
   y nuestras manos se ◡ unirán, felices,
   para ◡ afirmar la libertad.

3. Cuando ◡ el Señor construya nuestro horizonte,
   parecerá un sueño
   y nuestros ojos verán sorprendidos,
   un nuevo mundo germinar.

4. Cuando ◡ el Señor nos una ◡ a todos, victorioso,
   parecerá un sueño.
   Ya nuestras lágrimas habrán pasado
   y cielo ◡ y tierra se ◡ unirán.

Letra: Jaci Maraschin, Brasil. Basada en el Salmo 126:1-3. Tr. Jorge Valenzuela, Venezuela
Música: Jaci Maraschin, Brasil